

COSTANERA NORTE

SOCIEDAD CONCESIONARIA COSTANERA NORTE S.A.
RUT: 76.496.130-7 Giro: Construcción, Conservación y Explotación de Obra Pública Fiscal
Casa Matriz: General Prieto 1430 - INDEPENDENCIA - Región Metropolitana - Chile
Teléfono: 224 900 900
Sucursales Santiago: Costanera Norte - Sta. María 5621 A - Vitacura
Avda. Kennedy 5413 Local 5 7276 - Las Condes
Av. Bicentenario 3800 - Centro Cívico Municipalidad - Vitacura
Estación Metro Il. de Chile Línea 1, Local 3 - Santiago
Av. Holanda 1998, Providencia (Sucursal no realiza atención de público)
Av. Américo Vespucio 4665 - Macul
Acceso Vial AMB - Calzada Poniente - Pudahuel
Av. José Alcalde Délano 10497, Local 148 - Lo Barnechea
Bodega: Las Alpacas 903 - Renca

R.U.T. 76.496.130-7
FACTURA ELECTRONICA

N° 2.379.244

S.I.I. SANTIAGO NORTE

DIVISION LOGISTICA DEL EJERCITO
MANUEL RIVAS VICUNA, AVENIDA 365 COMUNA
ESTACION CENTRAL - Región Metropolitana

CARGOS EXENTOS DE IVA	
Peajes periodo CN	385.273
Peajes periodo AMB	21.920
Interés por mora	1.129
TOTAL EXENTO	408.322

Número de Convenio: 001-00611010788-001
RUT: 61.101.078-8 - Cod. para PAC: 000611010788001
Giro: LOGISTICA DEL EJERCITO NACIONAL

CARGOS AFECTOS A IVA	
Arriendo televia en cuotas Mail	13.838
Intereses afectos por mora	58
TOTAL NETO	13.896
IVA 19 %	2.640

PEAJES

N° de	Eje	Km /	Tarifa fuera	Tarifa	Tarifa	Total por
			punta \$	punta \$	saturación \$	Patente \$

DETALLE DE CONSUMO EN ANEXO

\$ 195.163,20 \$ 163.016,82 \$ 49.013,78 \$ 407.193,80

Recuerda que puedes revisar el detalle de tus
tránsitos y cobros en nuestra oficina virtual, a
minutos de haber circulado por la autopista.
www.costaneranorte.cl

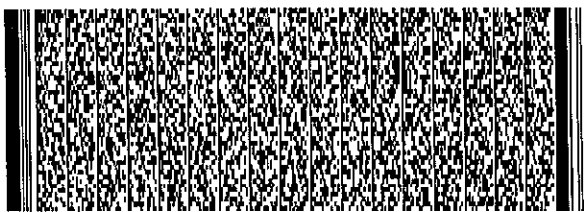

Timbre Electrónico SII. Res. 91 del 18-06-2009. Verifique
documento en www.sii.cl

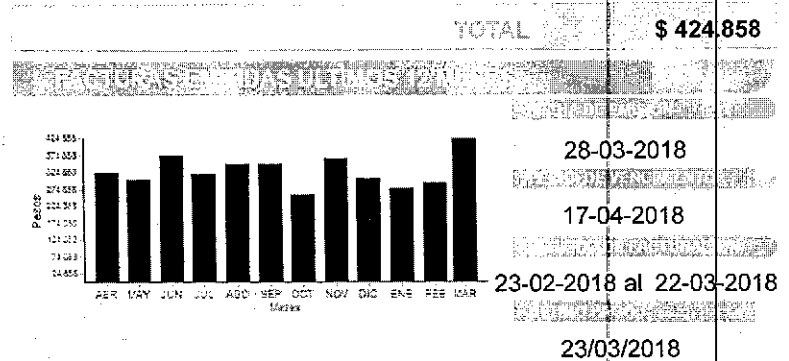

ESTADO DE CUENTA

CANCELADO
Fecha: 13-04-2018
N° Cheque: 301408
N° Comprobante Egreso: 143
N° Transacción:

TOTAL A PAGAR 28-03-2018 \$ 424.858

NÚMERO DE CONVENIO 001-00611010788-001
CÓDIGO INTERNO DE PAGO 98785412

\$ 424.858

17/04/2018



00100109878541218042200424858